

III INSTALAR A NOVA JANELA

DEMOLIR A PAREDE

1 APLICAÇÃO DE MASSA ACRÍLICA (2 DEMÃOS), E PINTURA COM TINTA ACRÍLICA SEMI-BRILHO (2 DEMÃOS) EM PAREDES DE ALVENARIA

1 DEMOLIÇÃO DA CAMADA SUPERIOR DO PISO, EXECUÇÃO DE NOVO CONTRAPISO E ASSENTAMENTO DE PISO PORCELANTARO 60X60, INCLUSIVE RODAPÉ DE 7 CM

2 ASSENTAMENTO DE PISO PORCELANTARO 60X60, INCLUSIVE RODAPÉ DE 7 CM

▲ INSTALAÇÃO DE FORRO PVC, INCLUSIVE TARUGAMENTO E MEIA CANA

REFORMA SALA DA LICITAÇÃO
Escala 1:75

TABELA DE ESQUADRIAS - A SEREM INSTALADAS					
N. QUANT.		DIMENSÕES		ESPECIFICAÇÕES	
Jl	Qtd	LARGURA	ALTURA	MATERIAL - ACIONAMENTO	OBSERVAÇÕES
Jl	05	250	x 150	ALUMÍNIO - CORRER	GRANITO SOBRE PEITORIL DAS JANELAS

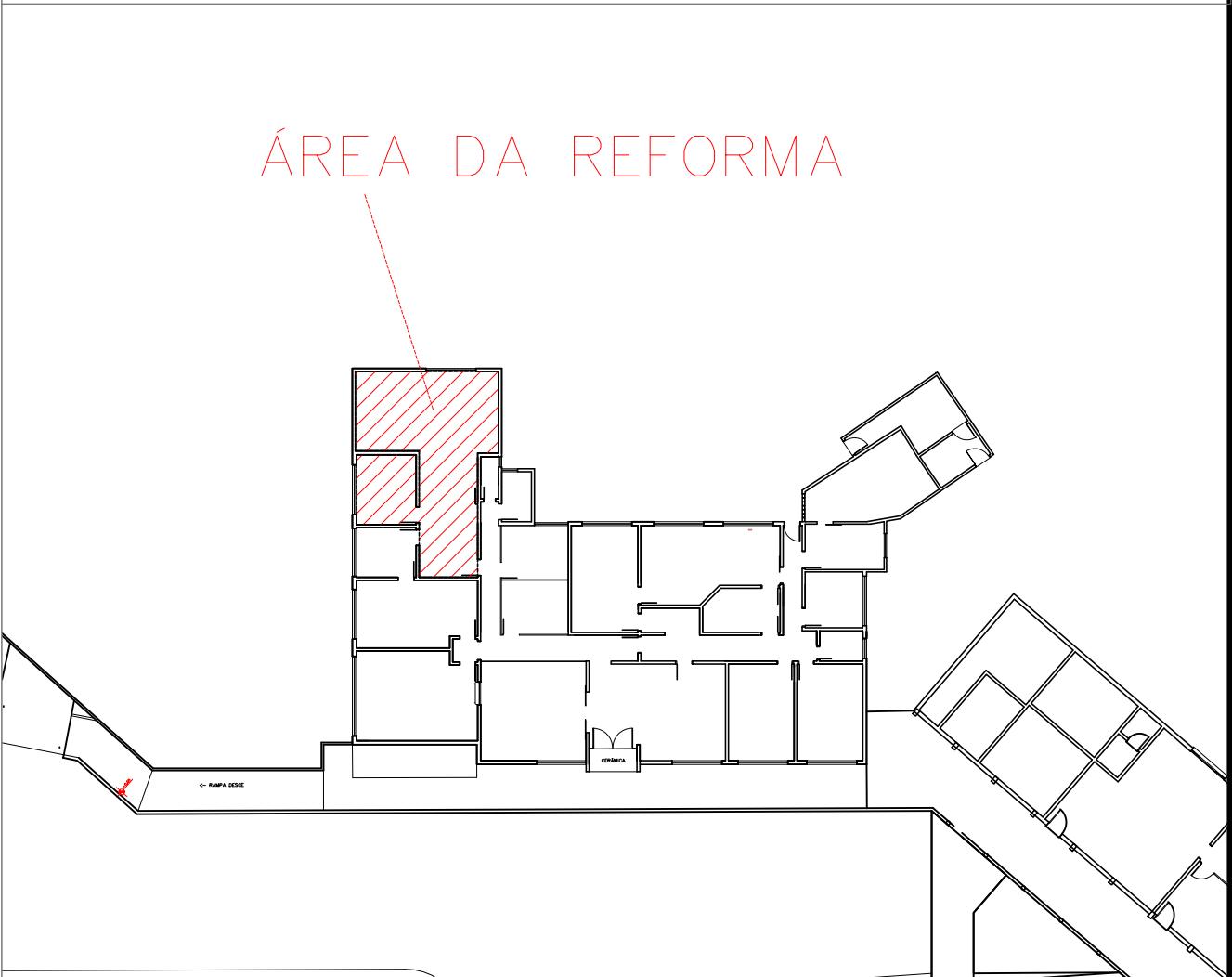



MUNICÍPIO DE CORONEL VIVIDA - PARANÁ
GESTÃO 2021-2024

Divisão de Estudos e Projetos
Praça Ângelo Mezzomo, s/nº
Coronel Vivida - Paraná
(46)3232-8323 - 3232-8324

Empreendimento:
READEQUAÇÃO DA SALA DA LICITAÇÃO DO PAÇO MUNICIPAL

Endereço da Obra:
PRAÇA ANGELO MEZZOMO, S/N - CENTRO

ANDERSON MANIQUE BARRETO
Prefeito Municipal

Responsável Técnico
JEAN FELIPE MIECOANSKI
Eng. Civil - CREA-PR 148981/D

Arquivo:

Título das plantas:
_ Planta Baixa: REFORMA

Especificação:
PROJETO BÁSICO DE ARQUITETURA

ÁREA DE INTERVENÇÃO:
57,22 m²

Desenho: **Jean Felipe**

Data:
29/01/2021

Escala:
Indicada

Prancha:

A02
02